B2C PRICE : 2026-27

EARLY BIRD

HALF PKG

(二人價錢) HKD 2,173~/ TWD 9,502~/ KRW 408,600~

(三人價錢) HKD 2,639~/ TWD 11,537~/ KRW 496,100~

(四人價錢) HKD 3,194~/ TWD 13,963~/ KRW 600,400~

洪川SONO滑雪度假村兩天一夜團

TKSN2D1N : 洪川大明 SONO VIVALDIPARK 滑雪兩天一夜團 (HALF PKG) SONO BELLE - 行程表

Day 1 (一, 二, 三, 四天團客人將會同車一起出發)	Day 2
06:30 - 06:30 : 弘益大學站8號出口	08:00 - 09:00 : **早餐自理**
07:00 - 07:00 : 乙支路入口站8號出口 首爾樂天酒店	09:30 - 10:00 : 辦理度假村退房手續、寄放行李及物品保管
08:20 - 08:20 : 到達滑雪服裝店 租借滑雪服裝	**★每個行李櫃需要500韓元硬幣4個 (自備)**
09:20 - 10:00 : 到達滑雪場領取門票及租借滑雪裝備	10:00 - 16:00 : **午餐自理 + 自由時間**
10:30 - 16:00 : **午餐自理**+自由滑雪時間	16:00 - 16:20 : 酒店大堂集合
16:00 - 16:10 : 歸還滑雪裝備並於酒店大堂辦理入住+**晚餐自理**	16:30 - 17:15 : 搭乘巴士歸還滑雪服裝即返回首爾
	19:30 - 20:00 : 抵達乙支路入口站 / 弘益大學站 行程結束

該行程不包含第二天滑雪場門票、早餐、滑雪吊車票、 滑雪服、裝備安全帽。可根據個人需求額外選項購買

※現場交通較難掌握，實際行程會因應當日狀況稍作調整

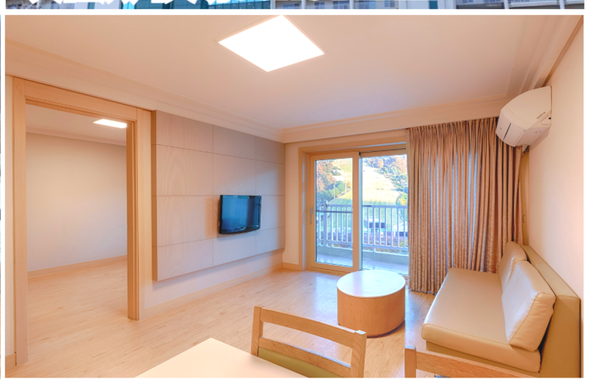

[備註]

1) 團費已包含當地司機導遊小費，門票及來回交通費用。
2) 一般下雨天行程不受影響，如遇自然災害無法出發時，可免費變更出發日期或全額退款。
3) 每團基本出團人數為2人，出發人數最多42人，若客人未達每團基本出團人數而希望以私人團方式出發時，則會產生相關附加費用。
4) SKI滑雪用具最小尺寸為(腳掌長度)17cm，SNOWBOARD滑雪用具最小尺寸為(腳掌長度)21cm。如3歲以下兒童想滑雪，可到場跟導遊查詢，看看最小尺寸用具合不合身，如可以，在當場付款。
5) 進入滑雪場需要著滑雪服裝及裝備入場，免費兒童及不滑雪者因無服裝裝備需於場外等待。
6) 所有租借裝備請留意保管，若損毀或遺失皆須照價賠償 (護目鏡若遺失將收取30,000韓幣/個)
7) 滿3歲以上未滿12歲為小孩價，滿12歲以上按照成人價收費，未滿24個月兒童費用全免。(免費兒童將不提供餐點、車內座位、入場門票等體驗)
8) 單人報名時，每晚需要付單人房附加費。
9) 房間安排如右。
10) 本公司所有行程不包含個人旅遊保險，戶外活動存在一定的風險和危險性，客人需依自身健康或能力，加以評估是否適合參與，若因不可抗力而出現事故或不可預測的因素造成身體損害或傷亡者，本公司不承擔任何責任。
11) 日程根據當地情況調整行程，若臨時遭遇景點安全檢查或關閉時，本公司無須承擔責任或退款。
12) 集合時間逾時不候，遲到即以缺席論，恕不退還旅遊費用。

- 房間安排 -

SONO滑雪度假村 (棟別/房型不可指定，以入住當天度假村安排為準，如有特殊需求，請備註告知)
2-3人會安排Family Room，4-5人會安排Suite Room
A棟 – 寢室2間+客廳1間+浴室2間
B棟 - 寢室2間+客廳1間+浴室2間
C棟 - 寢室2間+客廳1間+浴室1間

*此行程使用之圖片僅供參考，產品均依現場實物為準

報名及旅遊諮詢

報名：cs@tktravelkorea.com

@tktravel

+82-10-8249-1901

@tktravelkr

tktravelcs

官網：www.tktravelkorea.com