B2C PRICE : 2026-27

HALF PKG

EARLY BIRD

(二人价钱) CNY 1,918~/ KRW 408,600~

(三人价钱) CNY 2,329~/ KRW 496,100~

(四人价钱) CNY 2,819~/ KRW 600,400~

洪川SONO滑雪度假村两天一夜团

TKSN2D1N : 洪川大明 SONO VIVALDIPARK 滑雪两天一夜团 (HALF PKG) SONO BELLE - 行程表

Day 1 (一, 二, 三, 四天团客人将会同车一起出发)	Day 2
06:30 - 06:30 : 弘益大学站8号出口	08:00 - 09:00 : **早餐自理**
07:00 - 07:00 : 乙支路入口站8号出口 首尔乐天酒店	09:30 - 10:00 : 办理度假村退房手续、寄放行李及物品保管
08:20 - 08:20 : 到达滑雪服装店 租借滑雪服装	**★每个行李柜需要500韩元硬币4个 (自备)**
09:20 - 10:00 : 到达滑雪场领取门票及租借滑雪装备	10:00 - 16:00 : **午餐自理 + 自由时间**
10:30 - 16:00 : **午餐自理**+自由滑雪时间	16:00 - 16:20 : 酒店大堂集合
16:00 - 16:10 : 归还滑雪装备并于酒店大堂办理入住+**晚餐自理**	16:30 - 17:15 : 搭乘巴士归还滑雪服装即返回首尔
	19:30 - 20:00 : 抵达乙支路入口站 / 弘益大学站 行程结束

该行程不包含第二天滑雪场门票、早餐、滑雪吊车票、 滑雪服、装备安全帽。可根据个人需求额外选项购买

※现场交通较难掌握，实际行程会因应当日状况稍作调整

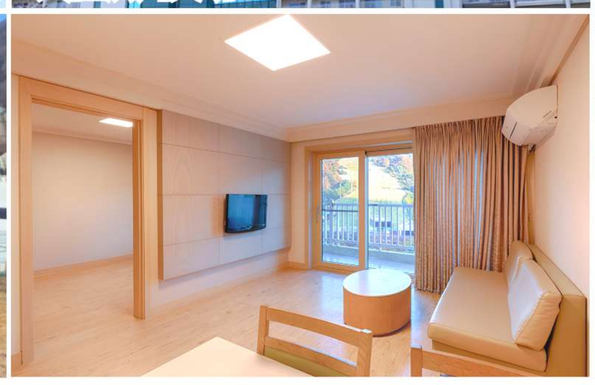

[备注]

1) 团费已包含当地司机导游小费，门票及来回交通费用。
2) 一般下雨天行程不受影响，如遇自然灾害无法出发时，可免费变更出发日期或全额退款。
3) 每团基本出团人数为2人，出发人数最多42人，若客人未达每团基本出团人数而希望以私人团方式出发时，则会产生相关附加费用。
4) SKI滑雪用具最小尺寸为(脚掌长度)17cm，SNOWBOARD滑雪用具最小尺寸为(脚掌长度)21cm。如3岁以下儿童想滑雪，可到场跟导游查询，看看最小尺寸用具合不合身，如可以，在当场付款。
5) 进入滑雪场需要着滑雪服装及装备入场，免费儿童及不滑雪者因无服装装备需于场外等待。
6) 所有租借装备请留意保管，若损毁或遗失皆须照价赔偿 (护目镜若遗失将收取30,000韩币/个)
7) 满3岁以上未满12岁为小孩价，满12岁以上按照成人价收费，未满24个月儿童费用全免。(免费儿童将不提供餐点、车内座位、入场门票等体验)
8) 单人报名时，每晚需要付单人房附加费。
9) 房间安排如右。
10) 本公司所有行程不包含个人旅游保险，户外活动存在一定的风险和危险性，客人需依自身健康或能力，加以评估是否适合参与，若因不可抗力而出现事故或不可预测的因素造成身体损害或伤亡者，本公司不承担任何责任。
11) 日程根据当地情况调整行程，若临时遭遇景点安全检查或关闭时，本公司无须承担责任或退款。
12) 集合时间逾时不候，迟到即以缺席论，恕不退还旅游费用。

- 房间安排 -

SONO滑雪度假村 (栋别/房型不可指定，以入住当天度假村安排为准，如有特殊需求，请备注告知)
2-3人会安排Family Room，4-5人会安排Suite Room
A栋 – 寝室2间+客厅1间+浴室2间
B栋 - 寝室2间+客厅1间+浴室2间
C栋 - 寝室2间+客厅1间+浴室1间

*此行程使用之图片仅供参考，产品均依现场实物为准

报名及旅游咨询

报名 : cs@tktravelkorea.com
咨询 : @tktravel
+82-10-8249-1901
@tktravelkr
tktravelcs
官网 : www.tktravelkorea.com